Journal de bord N°2

mardi 13 mai 2014

Cher journal de bord,

Ce matin du mardi 13 mai, les jeunes mousses de la classe de CPc ont fait bonne route jusqu'à Étaples-sur-Mer à Maréis, centre de découverte de la pêche en mer.

A notre arrivée, nous avons profité d'un atelier, mené par un marin-pêcheur. Nous avons rencontré différentes espèces de poissons et crustacés qui vivent en surface, au milieu et au fond de l'eau.

Pour chacune de ces espèces, nous avons découvert différents modes de pêche.

Au cours de la visite, nous avons appris le nœud de chaise, apprécié plusieurs aquariums d'eau de mer, caressé des raies et des turbots. En fin de visite, nous étions captivé par la nurserie où nous avons découvert des œufs et de jeunes raies.

En fin d'après-midi, en car, nous avons rejoint la plage du Toucquet pour une heure de jeux sur la plage. Succès garanti !

En soirée, deux « aventuriers » ont rejoint notre groupe pour une veillée « Camouflage » : jeu par équipe où les participants doivent se déguiser pour observer et reproduire une grille mystérieuse,

sans être reconnus.

Ce soir, nous jeunes mousses fatigués de cette journée enrichissante se sont endormis très vite. Ils sont ravis de profiter de la vie dans les chambres et des copains.

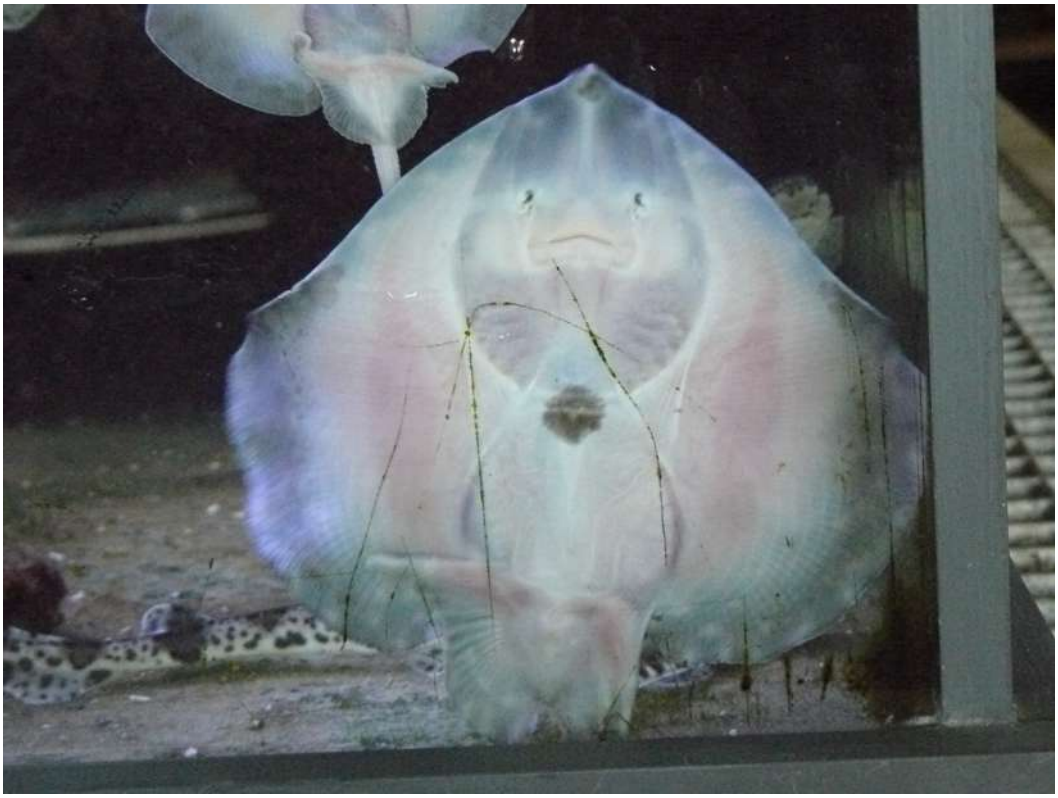

A demain, pour de prochaines aventures...