

Hébergement

Bienvenue au

Domaine
des
Enfants
du
Boulonnais



Le bâtiment d'hébergement



6 chambres avec des lits superposés



Les deux dortoirs collectifs



Les sanitaires



le coin détente



et

la salle de classe

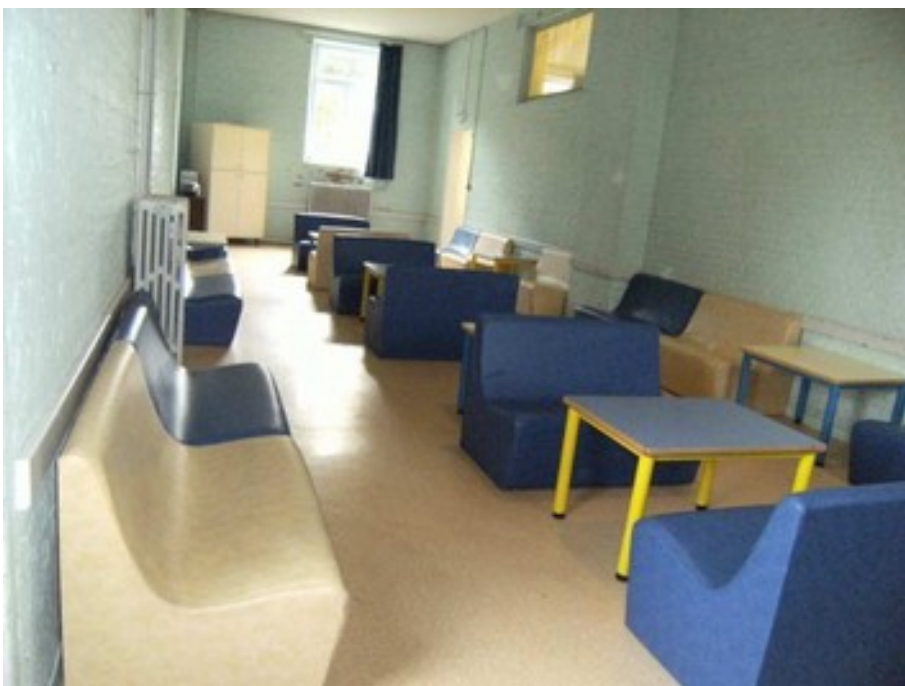

Les espaces verts



Emplacement feu de camp



Bois



La ferme pédagogique



Activités
Domaine des enfants



La forêt



La mare pédagogique



L'observation des oiseaux



Activités
À Desvres

Randonnée pédestre et
Musée de la Céramique



Activités Au bord de la mer

La dune de sable et la laisse de mer



Activités
Au bord de la mer



 **marēis**
CENTRE DE DÉCOUVERTE DE LA PÊCHE EN MER



Activités
Au bord de la mer

Visite de Nausicaa



Financement

La participation des familles →



La subvention de la ville

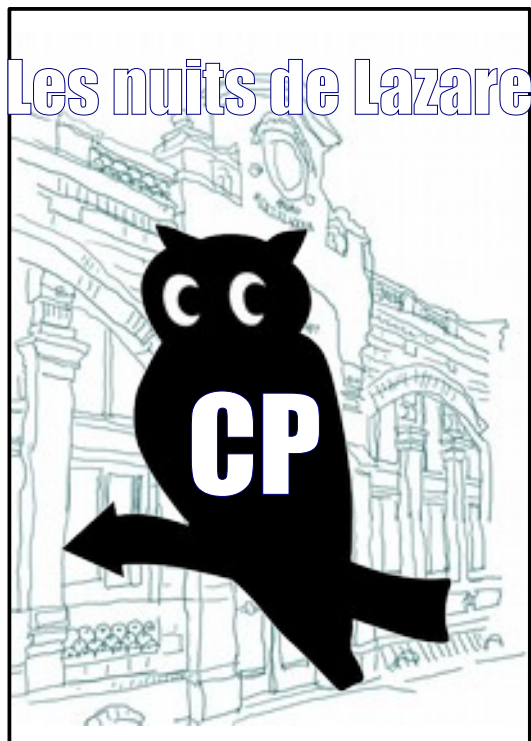

← La coopérative de l'école

Séjour à Desvres du 7 au 13 mai 2017

Participations demandées aux familles – les tarifs :

Tarif A (QF 8 – 7)	Tarif B (QF 6 – 5)	Tarif C (QF 4 – 3)	Tarif D (QF 2 – 1)
230€	180€	135€	110€

Nous vous proposons 2 modalités de règlement:

(Merci de préciser votre choix)

- Règlement de la participation en un seul versement : **avant le 31 mars 2017**
- Règlement de la participation en 3 versements :

Suivi des versements

(Cochez les versements effectués à l'école en indiquant la date effective)

	Le 28/02/2017	Le 28/03/2017	Le 28/04/2017
Tarif A	80€ <input type="checkbox"/> le	75€ <input type="checkbox"/> le	75€ <input type="checkbox"/> le
Tarif B	60€ <input type="checkbox"/> le	60€ <input type="checkbox"/> le	60€ <input type="checkbox"/> le
Tarif C	45€ <input type="checkbox"/> le	45€ <input type="checkbox"/> le	45€ <input type="checkbox"/> le
Tarif D	40€ <input type="checkbox"/> le	35€ <input type="checkbox"/> le	35€ <input type="checkbox"/> le
Un seul versement€ <input type="checkbox"/> le		

Les chèques sont à libeller à l'ordre de l'OCCE.

Signature des parents



Santé

**SANITAIRE
DE LIAISON**

1 - ENFANT

NOM : _____
PRÉNOM : _____
DATE DE NAISSANCE : _____
GARÇON FILLE

ADRESSE ET LIEU DU SÉJOUR :

CETTE FICHE PERMET DE RECUEILLIR DES INFORMATIONS UTILES PENDANT LE SÉJOUR DE L'ENFANT ;
ELLE ÉVITE DE VOUS DÉMUNIR DE SON CARNET DE SANTÉ ET VOUS SERA RENDUE À LA FIN DU SÉJOUR.

2 - VACCINATIONS (se référer au carnet de santé ou aux certificats de vaccinations de l'enfant).

VACCINS OBLIGATOIRES			DATES DES DERNIERS RAPPELS	VACCINS RECOMMANDÉS	DATES
	oui	non			
Diphérie				Hépatite B	
Tétanos				Rubéole-Oreillons-Rougeole	
Polioomyélite				Coqueluche	
Ou DT polio				Autres (préciser)	
Ou Tétracoq					
BCG					

SI L'ENFANT N'A PAS LES VACCINS OBLIGATOIRES JOINDRE UN CERTIFICAT MÉDICAL DE CONTRE-INDICATION
ATTENTION : LE VACCIN ANTI-TÉTANIQUE NE PRÉSENTE AUCUNE CONTRE-INDICATION

3 - RENSEIGNEMENTS MÉDICAUX CONCERNANT L'ENFANT

L'enfant suit-il un **traitement médical** pendant le séjour ? oui non

Si oui joindre une **ordonnance** récente et les **médicaments** correspondants (*boîtes de médicaments dans leur emballage d'origine marquées au nom de l'enfant avec la notice*)

Aucun médicament ne pourra être pris sans ordonnance.

L'ENFANT A-T-IL DÉJÀ EU LES MALADIES SUIVANTES ?

RUBÉOLE OUI <input type="checkbox"/> NON <input type="checkbox"/>	VARICELLE OUI <input type="checkbox"/> NON <input type="checkbox"/>	ANGINE OUI <input type="checkbox"/> NON <input type="checkbox"/>	RHUMATISME ARTICULAIRE AIGÛ OUI <input type="checkbox"/> NON <input type="checkbox"/>	SCARLATINE OUI <input type="checkbox"/> NON <input type="checkbox"/>
COQUELUCHE OUI <input type="checkbox"/> NON <input type="checkbox"/>	OTITE OUI <input type="checkbox"/> NON <input type="checkbox"/>	ROUGEOLE OUI <input type="checkbox"/> NON <input type="checkbox"/>	OREILLONS OUI <input type="checkbox"/> NON <input type="checkbox"/>	

ALLERGIQUES : ASTHME oui non MÉDICAMENTEUSES oui non
ALIMENTAIRES oui non AUTRES.....

PRÉCISEZ LA CAUSE DE L'ALLERGIE ET LA CONDUITE À TENIR (si automédication le signaler)

.....
.....
.....
.....
.....

INDIQUEZ CI-APRÈS :

LES **DIFFICULTÉS DE SANTÉ** (MALADIE, ACCIDENT, CRISES CONVULSIVES, HOSPITALISATION, OPÉRATION, RÉÉDUCATION) EN PRÉCISANT LES DATES ET LES **PRÉCAUTIONS À PRENDRE**.

.....
.....
.....
.....
.....
.....

4 - RECOMMANDATIONS UTILES DES PARENTS

NOTRE ENFANT PORTE-T-IL DES LENTILLES, DES LUNETTES, DES PROTHÈSES AUDITIVES, DES PROTHÈSES DENTAIRES, ETC...
PRÉCISEZ.

.....
.....
.....
.....

5 - RESPONSABLE DE L'ENFANT

NOM..... PRÉNOM.....

ADRESSE (PENDANT LE SÉJOUR).....

TÉL. FIXE (ET PORTABLE), DOMICILE : BUREAU :

NOM ET TÉL. DU MÉDECIN TRAITANT (AUCUN).....

Je soussigné.....responsable légal de l'enfant, déclare
exacts les renseignements portés sur cette fiche et autorise le responsable du séjour à prendre, le cas échéant,
toutes mesures (traitement médical, hospitalisation, intervention chirurgicale) rendues nécessaires par l'état de
l'enfant.

Date : Signature :

.....

TROUSSEAU CLASSE MER & CAMPAGNE (7 jours) Desvres, du dimanche 7 au samedi 13 mai 2017



NOM : **Prénom** :



Ce trousseau est donné à titre indicatif et comprend les vêtements portés pour le voyage.
Pour éviter toute perte de linge, il est important de le marquer en y brodant ou y inscrivant, les initiales ou le nom de l'enfant.

Ce que nous vous conseillons	Ce que vous mettez dans la valise
8 maillots de corps ou tee-shirts	
8 slips ou culottes	
8 paires de chaussettes	
4 pantalons	
1 short	
4 pull-over, gilet ou sweat-shirt	
2 pyjamas	
1 slip de bain	

Ce que nous vous conseillons	Ce que vous mettez dans la valise
1 paire de bottes ou de vieilles chaussures de sport	
1 paire de baskets ou tennis	
1 paire de chaussons	
1 casquette ou un bob	
1 paire de lunettes de soleil	
1 blouson ou manteau léger	
1 vêtement de pluie (type K.Way)	

1 sac à linge sale	
1 crème solaire	
2 troussees complètes	
3 paquets de mouchoirs	
1 petit sac à dos	
1 gourde	
Appareil photo (facultatif)	
Livre ou magazine (facultatif)	

1 trousse de toilette	
1 grande et 1 petite serviettes de toilette	
2 gants de toilette	
1 brosse à dents	
1 dentifrice	
1 savon ou gel douche	
1 shampoing	
1 peigne ou brosse	
1 lot de chouchous (pour les cheveux longs)	

Communication

Élémentaire d'Application Lazare Carnot - 92700 Colombes

Accueil

L'école

Informations & Documents

Les classes 2013/2014

Affectation en 6e (rentrée 2014)

Classes de découvertes

Les CE1B et les CE2B au château de Brannay

Évènements

Conseils d'école

Conseils des délégués

La chorale

Rentrée 2013

Espace élèves

Espace parents

Accueil de Loisirs Lazare Carnot

Archives

Brèves de la rubrique

- SEJOUR DE LA CLASSE DE M. FABRE A SAINTE MARIE SUR MER
- SEJOUR DE LA CLASSE DE MADAME BRODIN SUR L'ILE DE GROIX
- Arrivée à Etaples à 12h30

Arrivée à Etaples à 12h30

Publié : 15 avril 2013

Petits et grands ont fait un très bon voyage.

Arrivée à Etaples pour le pique-nique à 12h30.

Après déjeuner, les deux classes vont visiter le Centre d'Interprétation de la Mer pour découvrir les métiers de la mer.

Au programme :

- pour les CP : atelier tableaux marins
- pour les maternelles : atelier conte "le petit mousse"

Les enfants reprendront la route pour rejoindre le domaine du Boulonnais après goûter, en fin d'après-midi.

Le site Internet

Le courrier



En amont ...



Lecture



Les exposés



← Le carnet de bord



...des questions ?